

PT. ASA KREASI GLOBAL COMPANY PROFILE



Informasi penting tentang Bajau Indo, memberikan pemahaman menyeluruh tentang latar belakang perusahaan, kemampuan, nilai-nilai, serta produk yang ditawarkan.

TENTANG KAMI

PT. Asa Kreasi Global dengan merk **Bajau Indo** adalah perusahaan yang berdedikasi dalam menciptakan solusi inovatif untuk objek terapung. Bangunan terapung seperti, hotel terapung, restoran terapung, katamaran untuk wisata dan lainnya menjadi sangat terjangkau dan mudah dalam pembuatannya.

Semuanya dirancang dengan fitur Pontoon Modular dan dibuat menggunakan teknologi canggih rotasi moulding. Dengan komitmen pada kualitas dan keberlanjutan, Bajau Indo hadir untuk memenuhi kebutuhan masyarakat akan fasilitas terapung yang aman, nyaman, dan ramah lingkungan.

NOMOR INDUK BERUSAHA: 2106240035933

- Nama Pelaku Usaha : PT ASA KREASI GLOBAL
- Alamat Kantor : INDOSENTUL, KP BABAKAN RAWA HAUR BLOK B NO 7, Desa/Kelurahan Sentul, Kec. Babakan Madang, Kab. Bogor, Provinsi Jawa Barat, Kode Pos: 16912
- No. Telepon : 085246086570
- Email : asakreasiglobal@gmail.com
- Status Penanaman Modal : PMDN
- Skala Usaha : Usaha Mikro

KBLI

- 1.46599 - Perdagangan Besar Mesin, Peralatan Dan Perlengkapan Lainnya
- 2.46639 - Perdagangan Besar Bahan Konstruksi Lainnya
- 3.28299 - Industri Mesin Keperluan Khusus Lainnya
- 4.46100 - Perdagangan Besar Atas Dasar Balas Jasa (Fee) Atau Kontrak
- 5.28299 - Industri Mesin Keperluan Khusus Lainnya
- 6.46591 - Perdagangan Besar Mesin Kantor dan Industri Pengolahan, Suku Cadang Dan Perlengkapannya
- 7.46592 - Perdagangan Besar Alat Transportasi Laut, Suku Cadang Dan Perlengkapannya
- 8.46592 - Perdagangan Besar Alat Transportasi Laut, Suku Cadang Dan Perlengkapannya
- 9.33151 - Reparasi Kapal, Perahu Dan Bangunan Terapung
- 10.30111 - Industri Kapal Dan Perahu
- 11.30120 - Industri Pembuatan Kapal dan Perahu Untuk Tujuan Wisata atau Rekreasi dan Olahraga

VISI

Menjadi pemimpin dalam industri pembuatan objek terapung di Indonesia dan Asia Tenggara melalui inovasi teknologi dan kualitas layanan terbaik.

MISI

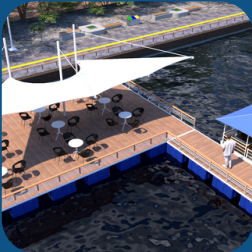

Menciptakan produk terapung yang berkualitas tinggi dan ramah lingkungan.



Memberikan solusi inovatif untuk kebutuhan fasilitas terapung masyarakat.



Menjaga komitmen terhadap kepuasan pelanggan dengan layanan prima.



Mengembangkan teknologi Pontoon Modular yang berkelanjutan dan efisien.

MENGAPA MEMILIH KAMI

- 01** Bajau Indo menghadirkan solusi terapung berkualitas tinggi dengan pontoon modular LLDPE yang kuat, stabil, dan tahan lama. Diproduksi dengan teknologi rotational moulding, setiap modul dirancang untuk performa maksimal di segala kondisi perairan.
- 02** Desain modular membuat produk Bajau Indo mudah dikirim hingga lokasi terpencil dan dipasang dengan cepat. Solusi ini meminimalkan biaya logistik dan mempercepat waktu pengerjaan proyek.
- 03** Kami tidak hanya menjual produk, kami menyediakan solusi. Mulai dari konsultasi, desain, instalasi, hingga after-sales, tim Bajau Indo siap mendampingi untuk memastikan proyek terapung berjalan lancar dan memberikan hasil terbaik.

**BAJAU INDO,
MENGHADIRKAN
INOVASI
TERAPUNG YANG
MEMBUKA
PELUANG TANPA
BATAS DI ATAS AIR.**



STRUKTUR ORGANISASI

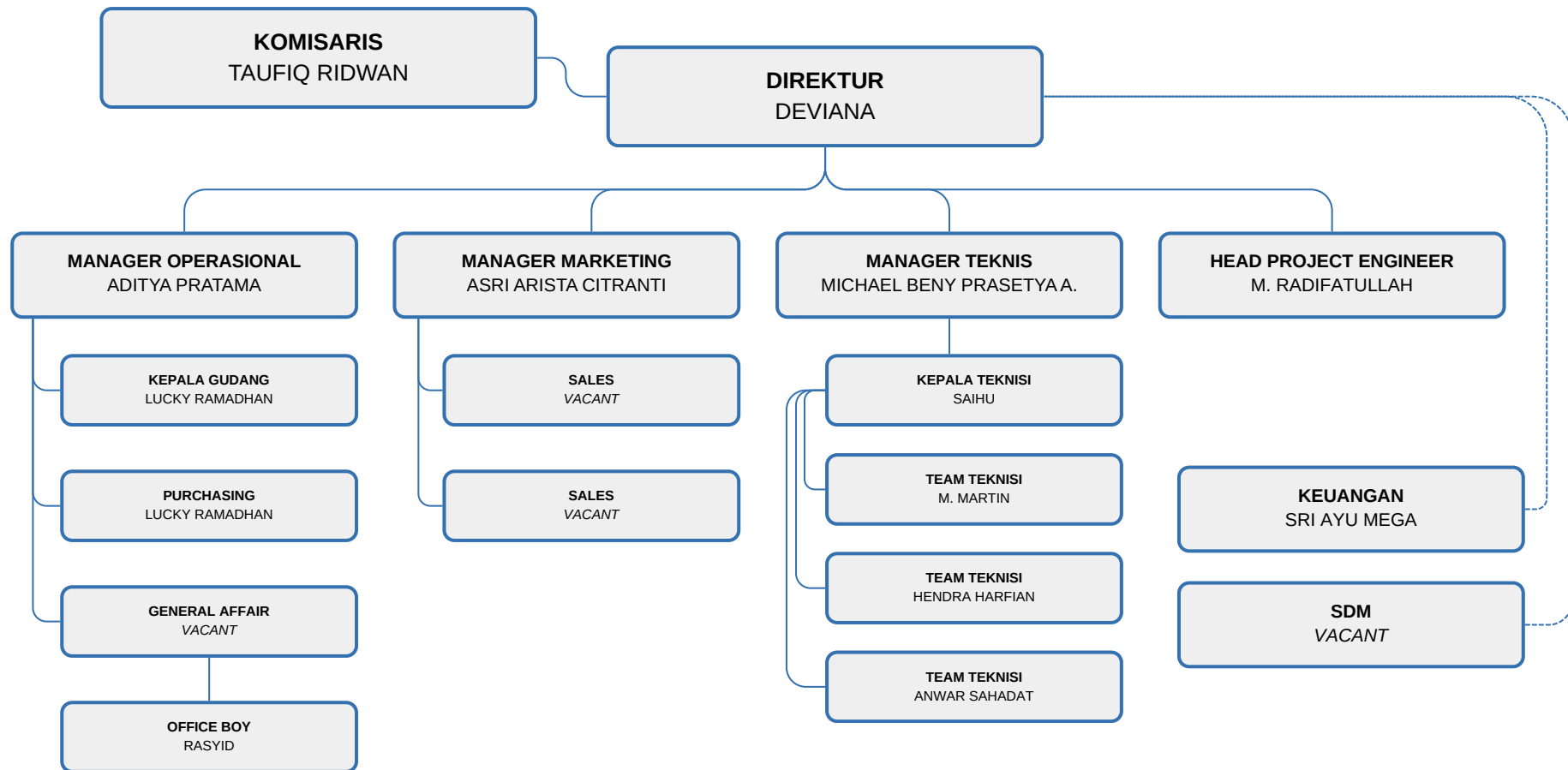

PRODUK

NOSE POD

Bagian depan pemecah air untuk struktur apung seperti katamaran, perahu restoran, atau trash collector.

Bahan:

LLDPE Polyethylene UV Resistance,
Foam (PU) CFC-free

Spesifikasi:

- Berat: 18 kg
- Dimensi: 100 cm x 80 cm x 75 cm
- Daya apung: 125 kg

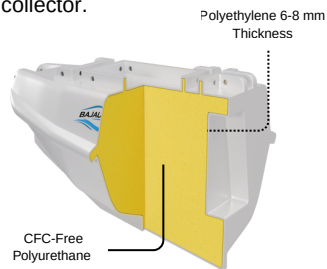

Pilihan warna



BODY POD

Bagian tengah untuk struktur apung, cocok untuk perahu, Katamaran Wisata, dermaga, atau keramba apung.

Bahan:

LLDPE Polyethylene UV Resistance,
Foam (PU) CFC-free

Spesifikasi:

- Berat: 30 kg
- Dimensi: 120 cm x 80 cm x 80 cm
- Daya apung: 175 kg

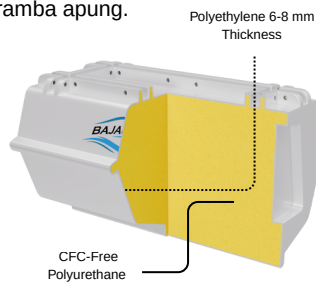

Pilihan warna



BLOCK POD

Struktur apung kuat dengan daya apung besar untuk dermaga Apung, rumah apung, atau platform alat berat, Dan Platform Pompa Tambang

Bahan:

LLDPE Polyethylene UV Resistance,
Foam (PU) CFC-free

Spesifikasi:

- Berat: 30 kg
- Dimensi: 120 cm x 90 cm x 65 cm
- Daya apung: 375 kg

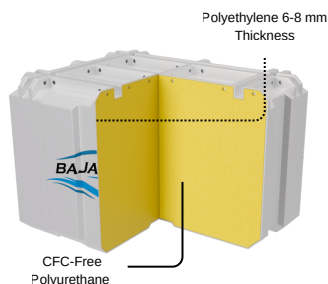

Pilihan warna



PRODUK



Struktur dermaga apung yang lebih besar sehingga lebih hemat, stabil, kuat, dan mudah dipasang, cocok juga untuk wisata air, kegiatan olah raga air dan lainnya. Pilihan warna yang memantulkan panas dan menjaga area wisata Anda tetap terlihat alami.

Bahan:

LLDPE Polyethylene UV Resistance,
Foam (PU) CFC-free

Spesifikasi:

- Berat: 30 kg
- Dimensi: 150 cm x 100 cm x 40 cm
- Daya Apung: 275 kg

Dengan Anti slip motif batik
Kawung



Pilihan warna



DAFTAR PROJECT

1. Katamaran/ Perahu Wiasata ukuran 3x4,5m di Kebun Raya Bogor, Jawa Barat
2. Floating Trash Collector ukuran 2,5x3,4m di Kebun Raya Bogor, Jawa Barat
3. Katamaran/ Perahu Wisata ukuran 4x6 di Danau Batur, Kintamani, Bali
4. Floating Restaurant ukuran 13x5m di Sungai Manggar, Balikpapan, Kalimantan Timur
5. Floating Spa ukuran 7x6m di Sungai Manggar, Balikpapan, Kalimantan Timur
6. Katamaran/ Perahu Wisata ukuran 3x4,5m di Sungai Manggar, Balikpapan, Kalimantan Timur
7. Floating Pontoon Utilities ukuran 3x4,5 di Brunei Darussalam
8. Dermaga Apung ukuran 72m2 di Kab. Kepulauan Selayar, Sulawesi Selatan



FOTO PROJECT

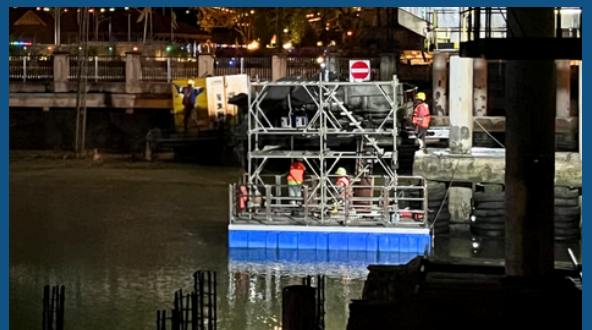

REFERENSI UNIT TERAPUNG

Merupakan unit asli & konsep unit terapung yang dapat dibuat oleh Bajau Indo



RESTAURANT TERAPUNG



HOTEL TERAPUNG



COTTAGE TERAPUNG



KATAMARAN/ PERAHU WISATA



KABIN TERAPUNG ISLAND SERIES



RESTO TERAPUNG ISLAND SERIES



DERMAGA KAPAL



DERMAGA SEAPLANE



DERMAGA (NUSA DOCK)



PLATFORM POMPA MINING



PLATFORM ALAT BERAT



TRASH COLLECTOR



PONTOON WORK BOATS

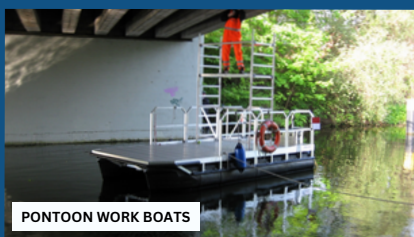

PONTOON WORK BOATS



TRASH INTERCEPTOR

FASILITAS

AREA ROTOMOULDING



AREA WORKSHOP

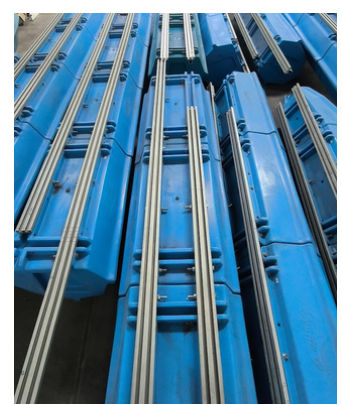
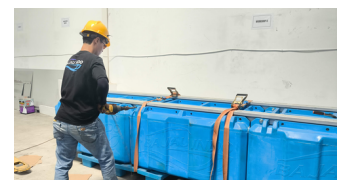

KEGIATAN

Wonderful Indonesia Tourism Fair
PIK 2 Avenue - Jakarta
Oktober 2024



Consumer Fair & Trade Expo
ICC Berakas - Brunei Darussalam
Januari 2025



Indonesia International Motor Show 2025
Jiexpo - Jakarta
Februari 2025



Indonesia Maritime Week
JCC Senayan - Jakarta
Mei 2025



SERTIFIKAT

TKDN (Tingkat Kandungan Dalam Negeri)



ISO 9001



SERTIFIKAT

Hasil Uji Mutu Barang

No. Seri : 2582
Hal. 2 dari 2

BALAI PENGUJIAN MUTU BARANG *Laboratory for Quality Testing of Goods*

No.	Karakteristik <i>Characteristics</i>	Satuan <i>Unit</i>	Hasil Pengujian <i>Test Report</i>	Persyaratan <i>Requirement</i>	Metode Pengujian <i>Test Methods</i>
1	Perpanjangan Putus	%	583,00	-	ASTM D638-22
2	Kuat Tarik Badan	MPa	9,69	-	ASTM D638-22
3	Kuat Tarik Sambungan	MPa	7,70	-	ASTM D638-22
4	Penurunan Kuat Tarik	%	3,50	-	ASTM D638-22

tk2695/2695

Mengetahui,
Kepala Balai Pengujian Mutu Barang



Rukaiyyah, S.Tp., ME

Jakarta, 06 September 2024

Koordinator Teknis
Laboratorium Fisika dan Mekanika



Herbet Erwin Freddy Manurung, ST

* Hasil pengujian di atas hanya berdasarkan contoh uji yang bersangkutan. Laporan ini dilarang diperbanyak kecuali atas persetujuan tertulis dari BPMB
This above Testing results are based on sample tested only. This report shall not be reproduced, without the written approval from BPMB

- **Perpanjangan Putus: 583%** : material bisa meregang hingga 5× panjang aslinya sebelum putus.
- **Kuat Tarik Material: 9,69 MPa** : bahan mampu menahan gaya besar tanpa robek.
- **Kuat Tarik Sambungan: 7,70 MPa** : sambungan antar modul tetap kuat, tidak mudah lepas meski terus berguncang di air.
- **Penurunan Kekuatan: hanya 3,5%** : menunjukkan ketahanan tinggi terhadap panas, sinar UV, dan kondisi outdoor.



THE FIRST MODERN MODULAR PONTON IN INDONESIA



Diproduksi oleh:

PT. ASA KREASI GLOBAL (BAJAU INDO)

Pergudangan Indo Sentul Rawahaur B-07
Babakan Madang, Kab. Bogor, Jawa Barat - Indonesia